

WELCH ALLYN CARDIOPERFECT™ LA ESTACIÓN DE TRABAJO

La elección perfecta

Un potente y flexible software para todas sus necesidades de ECG

La estación de trabajo Welch Allyn CardioPerfect representa la última tecnología innovadora para sistemas médicos basados en ordenadores. Cuando se desarrollaron los primeros sistemas ECG basados en PC fueron pensados para usuarios orientados a la tecnología en 1990, el software de la estación de trabajo Welch Allyn CardioPerfect marcó la dirección desde el principio. En la actualidad, este producto se puede encontrar en las consultas de muchos médicos, permitiendo el acceso de todos los doctores a los beneficios del almacenamiento digital y la recuperación de los datos médicos.

Características

- Una estación de trabajo completamente integrada para los sistemas cardiopulmonares.
- Almacenamiento y recuperación virtualmente ilimitados de datos de diagnósticos cardiopulmonares
- Una única fuente para todas las necesidades de diagnóstico cardiopulmonar.

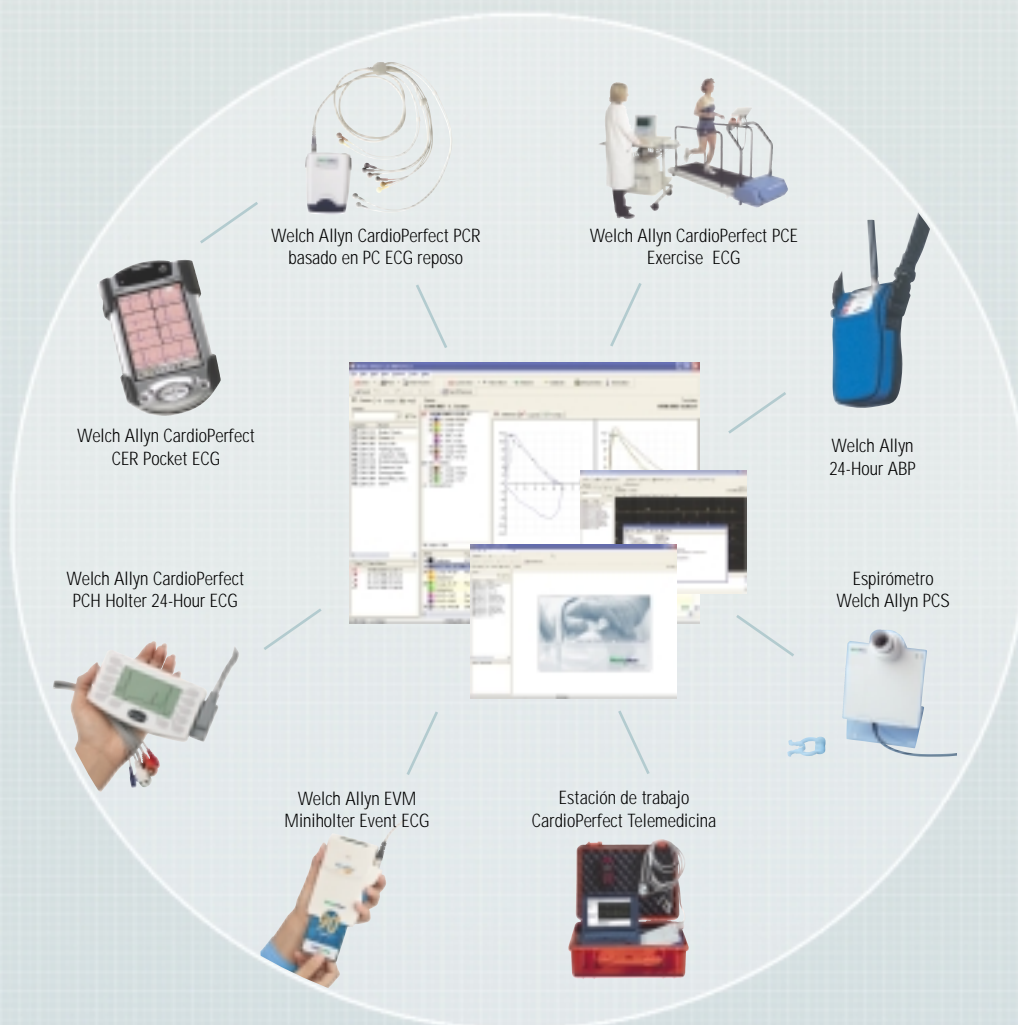

Nuestra continua inversión en el desarrollo de hardware y software hace de Welch Allyn un proveedor de soluciones de equipos cardiopulmonares de vanguardia, tanto ahora como en el futuro.

WelchAllyn®

Advancing Frontline Care™

WELCH ALLYN CARDIOPERFECT™ LA ESTACIÓN DE TRABAJO

La elección perfecta

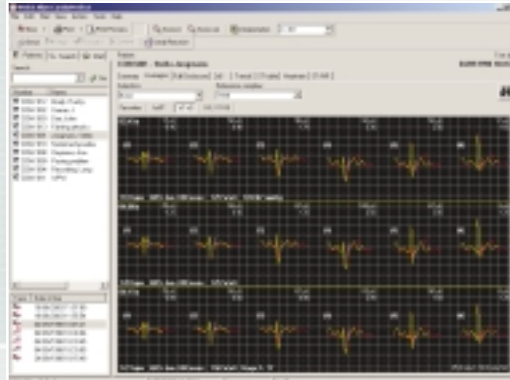

Visión general

El software de la estación de trabajo Welch Allyn CardioPerfect ofrece una directa integración de diferentes módulos de diagnóstico cardiopulmonar incluyendo: ECGs de reposo, ECGs de ejercicio, ECGs para PDA, Holters, Espirómetros, ABPMs, y Telemedicina. Se trata de un sistema totalmente integrado que gestiona todos los dispositivos de diagnóstico de cardiología de la misma manera.

Este software de la estación de trabajo Welch Allyn CardioPerfect puede funcionar en cualquier sistema o combinación de sistemas hasta en una red completa de un hospital, y le permite almacenar, revisar, y enviar o imprimir informes de diagnósticos, todo desde una base de datos. Se trata de un sistema de gestión estable, de sencillo manejo y de bajo coste que le ofrece todas las ventajas de un sistema basado en ordenador. Además, con este software solo necesita un vínculo para conectarse con un sistema de registro médico electrónico (Electronic Medical Record - EMR).

Funcionamiento

La estación de trabajo Welch Allyn CardioPerfect utiliza un Navegador de Pacientes para seleccionar al paciente y la prueba adecuada en la parte izquierda de la pantalla. En la ventana principal, en la parte derecha de la pantalla, el módulo de prueba se carga basado en la prueba seleccionada. Por ejemplo, si selecciona una prueba ECG de reposo de un paciente, se cargará el módulo ECG y se mostrará la prueba.

El Navegador de Pacientes le permite encontrar con facilidad los resultados de la prueba solicitados para un paciente específico o para un grupo de pacientes. También puede realizar consultas basadas tanto en los datos del paciente como en los datos de la prueba. La utilización de esta ventaja le permite seleccionar todos los ECGs grabados en una fecha en concreto o en lugar en concreto. La oficina sin papeles nunca ha estado tan cerca del alcance de su mano.

Características

La estación de trabajo Welch Allyn CardioPerfect le permite almacenar todos los datos de diferentes diagnósticos en una única base de datos, permitiéndole el acceso para revisión e impresión. La utilización de la opción Welch Allyn CardioPerfect Telemedicine le permite enviar una o varias pruebas (para todos los módulos diferentes) a otra ubicación, como un centro de expertos para confirmación o a un colega para una segunda opinión.

Especificaciones

Todo el software dentro de la estación de trabajo Welch Allyn CardioPerfect se basa en la tecnología Microsoft DCOM.

Especificaciones del ordenador

Requisitos mínimos del ordenador (recomendados)

Procesador: Pentium II 400 (Pentium III o superior)

Memoria: 128 MB (256 MB o superior)

Resolución del monitor: 1024-768

High colour: (1024-768 color verdadero)

Disco duro: 2 GB (4 GB o superior)

Sistema operativo: Windows 95/98/2000/ME/NT(4)/XP

La instalación requiere un reproductor de CD-ROM

Welch Allyn Iberia, Leopoldo Alas Clarin 8 local 7, 28035 Madrid, España
Tel: + 34-91-3863047 Fax: + 34-91-3861029

www.welchallyn.com/cardiocontrol



WelchAllyn®

Advancing Frontline Care™

©2003 Welch Allyn, Inc. SM 2529-SP